

LANDESAMT FÜR STRASSENBAU UND VERKEHR  
NIEDERLASSUNG BAUTZEN  
Postfach 11 19 | 02601 Bautzen

**Ihr/e Ansprechpartner/-in:**  
Herr Wachowiak

Anliegerinformation

**Durchwahl**  
Telefon: 03591 684-2217  
Telefax: 03591 684-1119

ralf.wachowiak  
@lasuv.sachsen.de

**Ihr Zeichen**

## **B 96 Erhaltung in Ebendörfel KP Gewerbe- Baustellen- & Verkehrsführungsinformation**

**Ihre Nachricht vom**

Das Landesamt für Straßenbau und Verkehr beabsichtigt im Zeitraum vom 03.08.2026 bis zum 30.10.2026 den Knotenpunkt B 96 / Gewerbegebiet / Tankstelle zu erneuern. Zurzeit befindet sich die Maßnahme in der Vergabephase. Eine Auftragsvergabe wird bis Ende Juni erfolgen.

**Aktenzeichen**

**Bitte stets angeben**  
1.22-4035/5156-01

Im Zuge der Maßnahme wird der vorhandene Asphaltbelag erneuert, das vorhandene Natursteinpflaster unterhalb des Asphaltbelages zurückgebaut sowie die Betonsteinborde durch neue Natursteinborde ersetzt.

Bautzen, 12.06.2026

Die Maßnahme wird unter Aufrechterhaltung der Zuwegungen zum Gewerbegebiet und zur Tankstelle unter halbseitiger Sperrung der B 96 realisiert. Auf Grund der Aufrechterhaltung des Verkehrs ist die Maßnahme in 5 Bauphasen mit wechselnden Verkehrsführungen geteilt.

### **1. Bauphase (siehe Lageplanauszug 1)**

Herstellung einer provisorischen Zufahrt von der B 96 zum Gewerbegebiet

Herstellung einer temporären Fahrbahnverbreiterung der B 96 im Bereich der Tankstelle

Aufbau der Umleitungsbeschilderung für den Rad-/Gehweg

Aufbau einer 4-Seiten-LSA am Knotenpunkt B 96 / Gewerbegebiet

**Hausanschrift:**

**Landesamt für Straßenbau  
und Verkehr**  
**Niederlassung Bautzen**  
Käthe-Kollwitz-Straße 19  
02625 Bautzen

### **2. Bauphase (siehe Lageplanauszug 2)**

Vollsperrung der B 96 von Bautzen kommend bis zum KP

Gewerbegebiet, halbseitige Sperrung der Zufahrten zum Gewerbegebiet und zur Tankstelle,

Umleitung B 96 über die neu hergestellte Zufahrt zum

Gewerbegebiet, über das Gewerbegebiet bis zur Zufahrt zur B 96,

halbseitige Sperrung der B 96 im Bereich der Tankstelle,

Verkehrsregelung über eine LSA,

Zu- und Ausfahrtmöglichkeiten entsprechend den dargestellten

Fahrbeziehungen (rote Pfeile)

[www.sachsen.de](http://www.sachsen.de)

Kein Zugang für elektronisch signierte  
sowie für verschlüsselte elektronische  
Dokumente.

**3. Bauphase (siehe Lageplanauszug 3)**

Verkehrsfreigabe der B 96 aus der Bauphase 2  
Vollsperrung der Gewerbegebietszufahrt, Umleitung Zu- & Abfahrten  
Gewerbegebiet über die neu hergestellte Zufahrt zum Gewerbegebiet,  
Halbseitige Verkehrsführung auf der B 96 im Bereich der Tankstelle  
Zu- und Ausfahrtmöglichkeiten entsprechend den dargestellten  
Fahrbeziehungen (rote Pfeile)

**4. Bauphase (siehe Lageplanauszug 4)**

halbseitige Sperrung der B 96 im Bereich der Tankstelle, Zufahrt zum  
Gewerbegebiet über den Knotenpunkt B 96, Ausfahrt aus dem Gewerbegebiet  
über die neu hergestellte Zufahrt zum Gewerbegebiet,  
Zufahrt zur Tankstelle von Bautzen kommend über die B 96, Zufahrt zur  
Tankstelle aus Oppach kommend über das Gewerbegebiet (Einfahrt am KP B  
96) und Ausfahrt aus dem Gewerbegebiet in Richtung Oppach und Zufahrt zur  
Tankstelle aus Bautzen kommend

**5. Bauphase**

Verkehrsfreigabe der B 96 sowie des Knotenpunktes  
Teiltrückbau der neu hergestellten Zufahrt zum Gewerbegebiet  
Rückbau der 4-Seiten-LSA am Knotenpunkt B 96 / Gewerbegebiet / Tankstelle

Die Erneuerung des Knotenpunktes B 96 mit dem Gewerbegebiet und der Zufahrt zur Tankstelle unter Aufrechterhaltung des Verkehrs ist gekennzeichnet durch besondere Herausforderungen an den Verkehrsteilnehmer bzw. an die Anlieger. Durch die wechselnden Verkehrsführungen wollen wir die Aufrechterhaltung des Verkehrs ermöglichen. Es ist jedoch nicht ausgeschlossen, dass es, insbesondere bei der Verkehrsumstellung, zu Behinderungen und Einschränkungen in der Zuwegung kommen kann. Wir sind bemüht, diese so gering wie möglich zu halten.

Wenn der Auftragnehmer den konkreten Bauablauf vorgelegt hat, können wir Sie über die zeitliche Einordnung der Bauphasen informieren.

Mit freundlichen Grüßen

Dipl.-Ing. Ralf Wachowiak  
stellv. Referatsleiter  
Referat 22 | Erhaltung und Bau von Radverkehrsanlagen und Straßen

**Dieses Schreiben wurde elektronisch erstellt und bedarf keiner Unterschrift.**



Lageplanausschnitt 1 – Bauphase 1

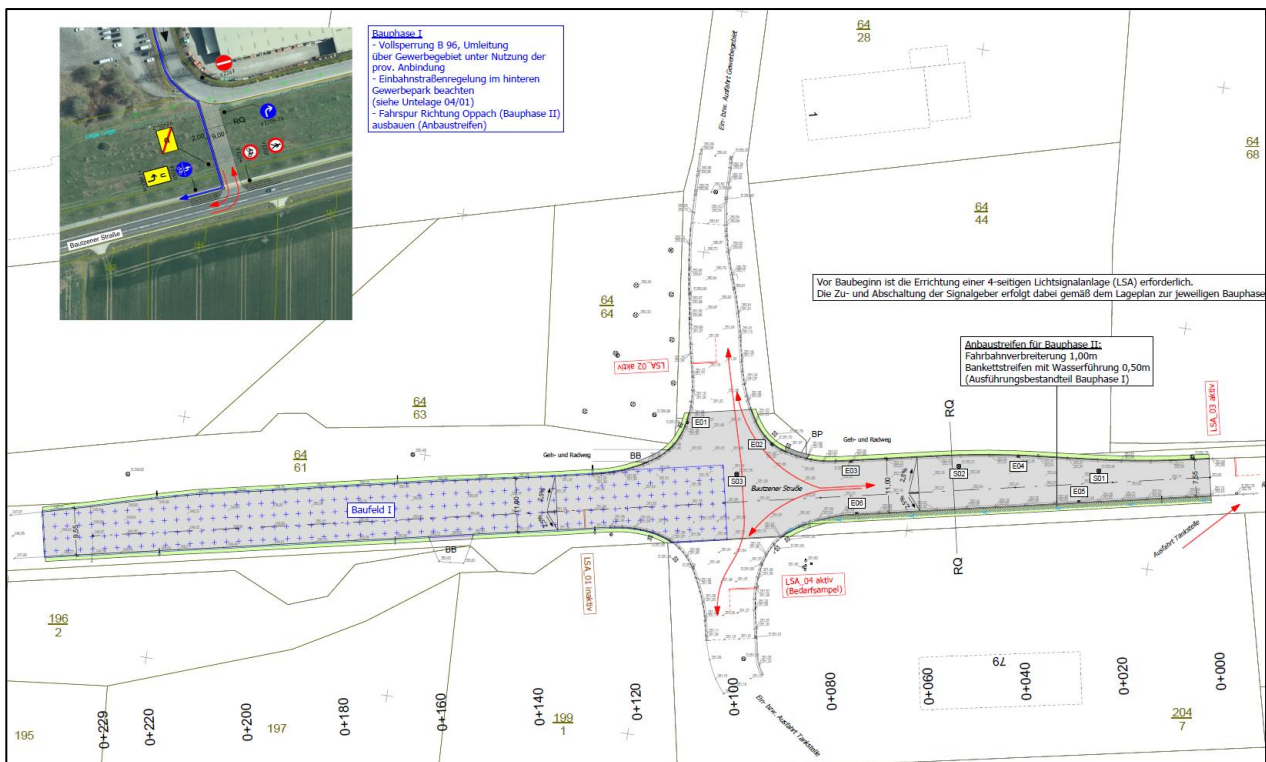

Lageplanausschnitt 2 – Bauphase 2

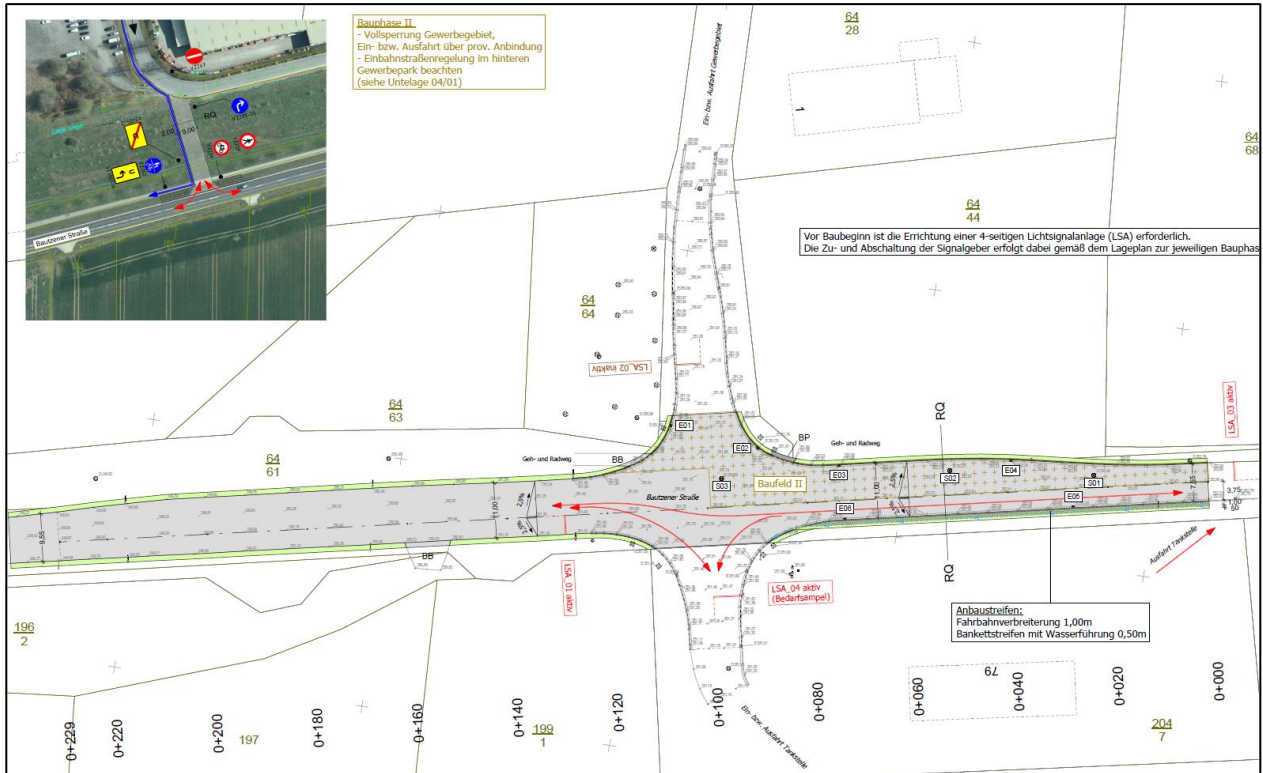

Lageplanausschnitt 3 – Bauphase 3

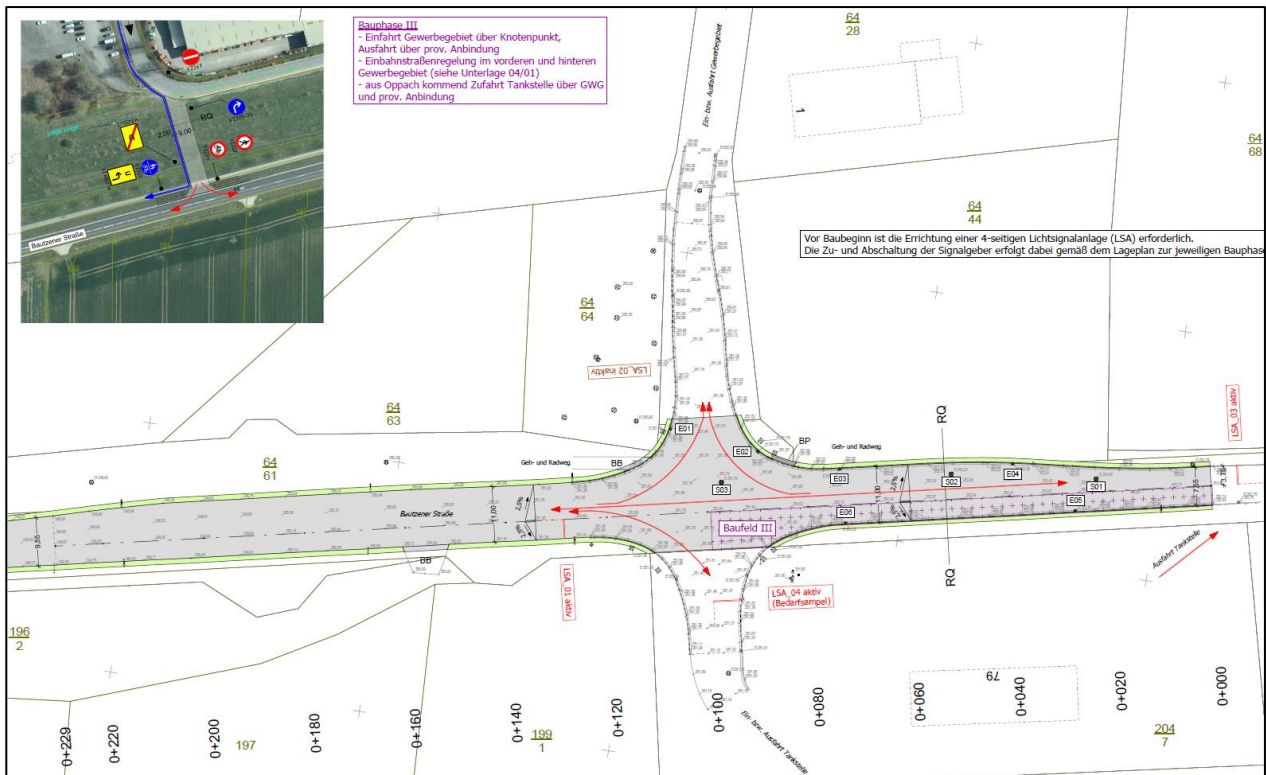

Lageplanausschnitt 4 – Bauphase 4